

메타프로 사용자 매뉴얼

수능분석의 네비게이션
상위1%의 비밀 “메타인지”
메타인지를 적용한 메타프로시스템



학생용 메타프로 활용매뉴얼 - 시험정보 입력

1. 모의고사 직후 가장 먼저 해야 하는 일은 모의고사 메타인지 분석입니다

① 해야 하는 이유

- ▶ 수능에 출제 가능한 문제에 대한 **완벽한 복습**의 과정입니다.
- ▶ 향후 효율적인 학습을 위해 **모르는 것과 아는 것을 구분**합니다.
- ▶ 정확한 메타인지 보고서를 받아야 **효율적인 학습보고서**를 만들 수 있습니다.

② 먼저 메타프로 분석양식을 다운 받습니다. 양식은 **게시판**에 있습니다.

③ 양식은 과목별로 하단의 **‘확찍시실모’** 정의를 참고하여 작성합니다.

④ 아래는 국어영역 양식 샘플입니다.

메타 PRO 수능메타인지분석

국어 ()월 메타인지 분석표

시험일 23.03.22

과목 국어

이름

모의고사는 점수 보다 **분석**이 중요

SIGNAL ⇒ 학습플랜에 반영!

번호	배점	채점	5단계 분석					번호	배점	채점	5단계 분석				
			확	찍	시	실	모				확	찍	시	실	모
1							24								
2							25								
3							26								

심층분석 1. 찍.모

[독서(1~17번)]

- (1) 어휘부족
- (2) 문장이해가 안됨
- (3) 단락간의 연결이 안 됨
- (4) 지문근거 못 찾음

2. 메타프로 홈페이지에 접속해서 로그인 합니다.

① 로그인할 때 **‘학생’ ‘선생님’ ‘관리자’**가 있는데 **‘학생’(붉은색 원)**을 클릭해야 합니다.

② 아이디와 비밀번호는 담당 **선생님의 도움**을 받아서 만드시면 됩니다.

Study Perfect Knowhow

로그인

로그인 대상을 선택하여 로그인 해주세요.

학생 선생님 관리자

학생 로그인입니다.

아이디

pkhaenaem

비밀번호

.....

로그인

아이디나 비밀번호가 기억나지 않는다면 회원정보 찾기를 눌러주세요.

회원정보찾기

3. 학생메뉴(붉은색 원)를 클릭해서 '시험정보입력'을 선택하십시오.

서비스 소개

학생 메뉴

학원소식

Study Perfect Knowhow

시험정보 입력

응시한 시험의 정보를 입력하여 분석에 활용합니다.

4. 해당하는 시험명을(파란색 사각) 확인한 후 '등록'(붉은색 원)을 클릭하세요.

입력정보 이력

순번	응시일	시험명	채점 등록
1	2023-03-23	2023학년도 3월 모의고사	등록

<< < 1 > >>

5. 본인의 선택과목을 입력(파란색 사각형)한 후 성적등록(붉은색 원)을 클릭하세요.

채점 등록 응시과목 선택

영역	국어	수학	영어	한국사	탐구1	탐구2
	화법과 작문	기하	영어	한국사	세계지리	한국지리

성적등록

6. 아래 화면이 나오면 입력하고자 하는 과목을 클릭하십시오.

① 과목은 총5과목(국어, 수학, 영어, 탐구1, 탐구2)입니다.

학생 메뉴 > 시험정보 입력

확인사항을 읽으세요!
· 확 : 맞은 문제 중에 확실하게 아는 문제 (개념, 풀이과정, 신지 등을 모두 설명할 수 있는 문제)
· 확 : 맞은 문제 중에 막아서 맞춘 문제 (개념, 풀이과정, 신지 등을 모두 설명할 수 없는 문제, 막아서 맞췄더라도 “확”에 해당하는 문제는 제외)
· 시 : 틀린 문제 중에 시간을 더 주면 풀 수 있는 문제(“확”에 해당하는 문제)
· 실 : 틀린 문제 중에 단순 실수로 틀린 문제(“확”에 해당하는 문제)
· 모 : 틀린 문제 중에 모르는 문제

전체 제출

국어 / 43점

수학 / 20점

7. 모의고사 메타인지 분석 1단계 입력입니다.

[5단계 '확적시실모' 작성방법 _ 아래 붉은색 박스]

- ① 모의고사 분석 결과를 토대로 “확적시실모”중 한 가지를 선택합니다.
- ② 아는 것과 모르는 것을 구분하는 중요한 단계입니다.
- ③ 처음 다운받아 작성한 분석보고서의 내용을 입력합니다.

[찍/모/실 분석 작성방법 _ 아래 파란색 박스]

- ① 나의 메타인지를 구분할 수 있는 중요한 단계입니다.
- ② '찍모'와 '실'이 구분되어 있습니다.
- ③ 과목의 영역이 구분되어 있습니다(독서, 문학, 선택과목)
- ④ 문항별로 5단계 분석 중 선택합니다.
- ⑤ 2개까지 체크할 수 있습니다.

찍/모/실 문항분석 선택 시 안내사항 (찍/모/실 선택 시 문항선택에 관한 안내사항입니다.항목 선택 시 번호와 일치하는 항목을 체크해주세요.)

독서 (1~17번) - 찍/모	문학(18~34) - 찍/모	언어와 매체(선택35~45번) - 찍/모	화법과 작문(선택35~45번) - 찍/모	전제항목 - 실
1. 이해부족 2. 문장 이해가 안 됨 3. 단락간의 연결이 안 됨 4. 지문근거 못 찾음 5. 추론능력 부족	1. 개념이 부족 2. 내용이해가 안 됨 3. 단락간의 연결이 안 됨 4. 지문근거 못 찾음 5. 추론능력 부족	1. 개념부족 2. 유형학습 반복부족 3. 지문근거 못 찾음 4. 추론능력 부족	1. 문장 이해가 안 됨 2. 단락간의 연결이 안 됨 3. 지문근거 못 찾음 4. 추론능력 부족	1. 정보처리 실수 2. 문제읽기 실수 3. 마킹 실수 4. 기타

문항번호	배점	영역	단원	문제유형	확	찍	시	실	모	5단계 분석
1	2	독서	독서문	내용일지	<input type="radio"/>	<input checked="" type="radio"/>	<input type="radio"/>	<input type="radio"/>	<input type="radio"/>	찍/실/모 선택 시 문항 선택 (최대 2개 복수선택 가능) <input type="checkbox"/> 1 <input checked="" type="checkbox"/> 2 <input type="checkbox"/> 3 <input type="checkbox"/> 4 <input type="checkbox"/> 5
2	3	독서	독서문	적절하지 않은 내용 찾기	<input type="radio"/>	<input type="radio"/>	<input type="radio"/>	<input type="radio"/>	<input checked="" type="radio"/>	<input type="checkbox"/> 1 <input type="checkbox"/> 2 <input type="checkbox"/> 3 <input type="checkbox"/> 4 <input checked="" type="checkbox"/> 5
3	2	독서	독서문	지문의 구간을 바탕으로 보기내용파악	<input type="radio"/>	<input checked="" type="radio"/>	<input type="radio"/>	<input type="radio"/>	<input type="radio"/>	<input type="checkbox"/> 1 <input checked="" type="checkbox"/> 2 <input checked="" type="checkbox"/> 3 <input type="checkbox"/> 4 <input type="checkbox"/> 5

8. 전 과목 입력이 끝났으면 반드시 전체 제출을 클릭해야 합니다.

- ① 클릭하지 않으면 데이터가 입력되지 않습니다.

전체 제출

학생용 메타프로 활용매뉴얼 - 시험평가 활용

1. 학생메뉴를 클릭하면 '시험정보입력'과 '시험평가'가 나오는데 '시험평가'를 선택하십시오.

서비스 소개

학생 메뉴

학원소식

Study Perfect Knowhow

시험평가

과목별 시험 정보를 평가하고 분석합니다.

2. '시험평가'를 클릭하면 아래와 같이 나옵니다.

① 문항분석 보고서, 목표대학분석, 단원별 심층분석, 전체보기 등의 내용이 있습니다.

② 우측 하단의 메뉴를 하나씩 선택합니다.

Study Perfect Knowhow

시험평가

과목별 시험 정보를 평가하고 분석합니다.

🏠 > 학생 메뉴 > 시험평가

시험평가

- 평가관리 페이지는 해냄기숙학원에서 제공하는 메타인지 평가 이력을 등록 및 관리할 수 있습니다.
- 수험생이 등록한 정보를 기반으로 메타인지 점수가 책정됩니다.
- 입력한 시험 정보에 대해 리포트 작성이 가능합니다.

시험평가 내역

순번	시험명	용시일	평가관리
1	2023학년도 3월 모의고사	2023-03-23	문항분석 보고서 목표대학 분석 단원별 심층 분석 전체보기 및 출력

① 여기에서는 현재 메타프로를 활용한 수험생의 **오답10** 결과를 볼 수 있습니다
 ② 문항별로 본인의 **채점결과**를 **한눈**에 볼 수 있습니다.

국어 총 45문항						외법과 작문						수학 총 30문항						기하						영어 총 45문항						영어1					
오답10	영역	문항번호	배점	정답	문항분석	오답10	영역	문항번호	배점	정답	문항분석	오답10	영역	문항번호	배점	정답	문항분석	오답10	영역	문항번호	배점	정답	문항분석	오답10	영역	문항번호	배점	정답	문항분석	오답10	영역	문항번호	배점	정답	문항분석
-	독서	1	2	O	찍	-	수1	1	2	O	확	-	듣기	1	2	O	확	-	듣기	1	2	O	확	-	듣기	1	2	O	확	-	듣기	1	2	O	확
-	독서	2	3	X	모	-	수2	2	2	X	모	-	듣기	2	2	O	확	-	듣기	2	2	O	확	-	듣기	2	2	O	확	-	듣기	2	2	O	확
-	독서	3	2	O	찍	-	수1	3	3	X	모	-	듣기	3	2	O	확	-	듣기	3	2	O	확	-	듣기	3	2	O	확	-	듣기	3	2	O	확
-	독서	4	2	X	시	-	수2	4	3	O	찍	-	듣기	4	2	O	확	-	듣기	4	2	O	확	-	듣기	4	2	O	확	-	듣기	4	2	O	확
-	독서	5	2	O	찍	-	수1	5	3	X	모	-	듣기	5	2	O	확	-	듣기	5	2	O	확	-	듣기	5	2	O	확	-	듣기	5	2	O	확
10	독서	6	3	X	모	-	수2	6	3	X	모	-	듣기	6	2	O	확	-	듣기	6	2	O	확	-	듣기	6	2	O	확	-	듣기	6	2	O	확
-	독서	7	2	X	모	-	수2	7	3	X	모	-	듣기	7	2	O	확	-	듣기	7	2	O	확	-	듣기	7	2	O	확	-	듣기	7	2	O	확
3	독서	8	2	X	모	-	수1	8	3	X	모	-	듣기	8	2	X	실	-	듣기	8	2	X	실	-	듣기	8	2	X	실	-	듣기	8	2	X	실
-	독서	9	2	O	확	-	수2	9	4	O	찍	-	듣기	9	2	O	확	-	듣기	9	2	O	확	-	듣기	9	2	O	확	-	듣기	9	2	O	확
-	독서	10	2	X	시	-	수1	10	4	X	모	-	듣기	10	2	O	확	-	듣기	10	2	O	확	-	듣기	10	2	O	확	-	듣기	10	2	O	확

② 목표대학 분석, 배점별 분석, 영역별 분석 데이터를 볼 수 있습니다



4-2. 국어 과목을 클릭했을 때 예입니다.

50개 분석	1	2	3	4	5	총합	학교명(학년 및 반)
	화	목	수	금	토		
점수	31	11	24	13	21	100	전남대학교(영암교역과)

점수수(100)	배점(20점씩)	1점수	배점(1A)점수	배점(1A)점수	학교명(학년 및 반)
	분석점수	31	49	84	
42	배점(1A)점수(배)	17	36	89	85.0

- 목표대학 분석

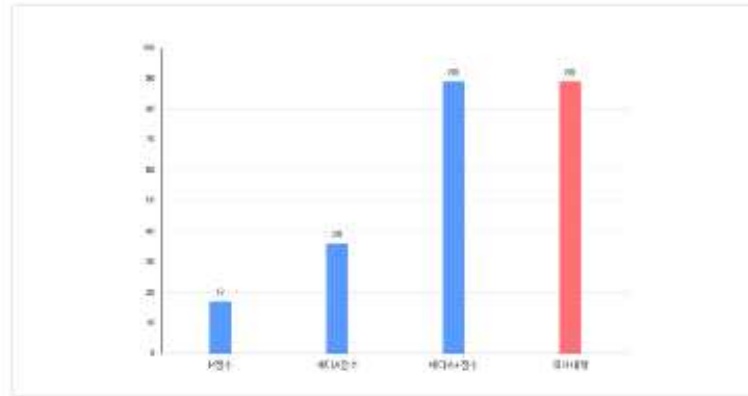

- 오답백스도10분석

순위	문항	배점	분석
1	17	3	모
2	36	2	목
3	8	2	오
4	28	2	화
5	17	3	목
6	42	2	모
7	33	2	사
8	14	2	사
9	11	2	오
10	6	3	모

- 배경별 분석

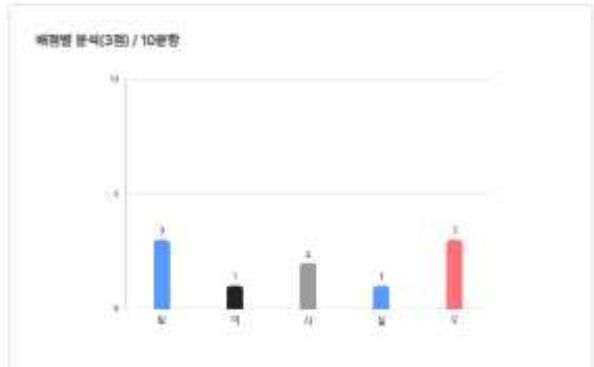
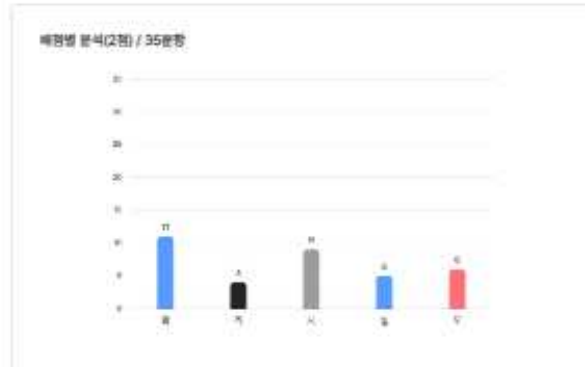

- 영역별 분석

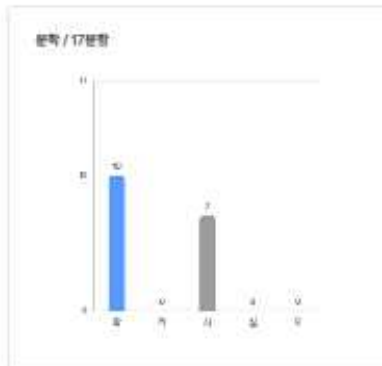
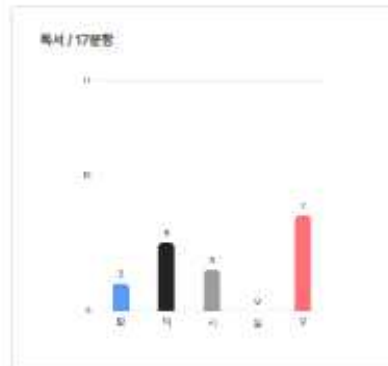

4-3. 보고서 하단에 시험과정 분석 및 남은 기간 학습전략이 나옵니다.

- ① 이 부분은 시험시간을 회상하면서 문제점을 찾고 **나만의 루틴**을 기록하는 곳입니다
- ② 과목별로 아래 사례와 같이 본인 **시험과정을 분석한 후** 입력하시길 바랍니다.
- ③ 작성 후 반드시 **저장(붉은색 원)**을 클릭해야 합니다.

[작성방법 - 파란색 사각]

- ① 시험시작 전 나의 루틴은 : 이곳은 시험 시작 전 쉬는 시간에 본인이 한 행동을 의미합니다.
좋은 루틴은 해당 과목을 보면서 다음시간 예열을 해주는 것이 좋습니다.
- ② 시험시간 집중력은 : 시험 중 집중력을 점검해보고 집중이 안 되었다면 원인을 적어 보세요.
- ③ 시험시간 부족은 : 실제 시험시간이 부족했는지 적어 보세요.
- ④ 추후 전략은 : 향후 학습에 대한 계획을 적어보세요.

• 국어 시험과정 분석 및 남은 기간 학습 전략

시험 시작전 나의 루틴은?	예열 공부 연함... 취약한 영역..문학, 언어...뭇갈리는 문제...몰랐던 문제 볼 것
시험시간 집중력은?	영호함.. 언어..매체광고..문학...독서1-3..문학..독서순서로 했는데 독서는 거의 손을 못댔 // 문학50분 정도 감림
시험시간이 부족했나?	많이 부족함..문학 중심으로 공부 할 것...4월 완성...시간 줄여야 함...언어 부분 공부시간 확보 할 것
추후 전략은?	실수의 의미가 없음...모와 맞춤

저장

4-4. 학습코칭 솔루션을 볼 수 있습니다

- ① 문항별 틀린 이유에 대한 맞춤 솔루션 입니다.
- ② **학습효율을 극대화** 하기위해 꼭 필요한 자료입니다

• 학습 코칭 솔루션

독서를 공부할 때는 어휘가 딸린다면 어휘문제집 먼저 공부하시고 매일 꾸준히 독서지문을 읽고 분석하는 훈련을 하세요. 또한 틀린 문제는 해설지와 더불어 맞고 틀린 부분에 대한 신지분석을 하면서 지문근거 찾는 훈련을 하세요. 또한 시간을 재면서 모의고사를 풀고 분석하는 연습을 권장합니다.

5-1. 단위별 심층분석을 클릭하면 메타인지 분석결과와, 문항별 심층분석 자료를 볼 수 있습니다

메타인지 분석은 ‘확’‘찍’‘시’‘실’‘모’ 별로 몇%인지를 볼 수 있습니다.

• 메타인지 분석

조현영 학생의 모의고사 메타인지 분석표입니다.				
총 45문제 중에서	‘확’에 해당하는 문제는	14	문항으로	31 %에 해당합니다.
	‘찍’에 해당하는 문제는	5	문항으로	11 %에 해당합니다.
	‘시’에 해당하는 문제는	11	문항으로	24 %에 해당합니다.
	‘실’에 해당하는 문제는	6	문항으로	13 %에 해당합니다.
	‘모’에 해당하는 문제는	9	문항으로	20 %에 해당합니다.

5-3. ‘단위별 심층분석’의 메타인지 분석에 대한 비율을 알 수 있습니다.

① 학습계획 세울 때 참고하시면 도움이 됩니다.

국어 공통 (1~34번)에서 ‘찍’과 ‘모’에 해당하는 문제는 총12문제로 전체의 26%입니다.	개념어/어휘 부족에 해당하는 문항은 총	0	문제로 전체	0 %에 해당합니다.
	내용(문장)이해가 안됨에 해당하는 문항은 총	3	문제로 전체	6 %에 해당합니다.
	단락간의 연결이 안 됨에 해당하는 문항은 총	2	문제로 전체	4 %에 해당합니다.
	지문근거 못 찾음에 해당하는 문항은 총	7	문제로 전체	15 %에 해당합니다.
	추론능력 부족에 해당하는 문항은 총	2	문제로 전체	4 %에 해당합니다.

5-2. 과목별로 문항별 심층 분석 자료를 볼 수 있습니다

① 과목별로 클릭해서 확인하시면 됩니다.

• 단위별 심층 분석

NO	문항번호	단형	메타인지 분석	문제유형	오답유형
1	1	독서문	내용(문장)이해가 안됨.	내용일치	찍
2	2	독서문	추론능력 부족.	착각하지 않은 내용 찾기	모
3	3	독서문	내용(문장)이해가 안됨. 단락간의 연결이 안됨.	지문의 구간을 바탕으로 보기내용따라	찍
4	4	생명과학	시간 부족.	(가)와(나)지문내 내용의 유사 파악	시
5	5	생명과학	단락간의 연결이 안됨. 지문근거 못 찾음.	(가)와(나)의 내용이해	찍
6	6	생명과학	내용(문장)이해가 안됨.	(가)와(나)의 부분연결 보기 추론	모
7	7	생명과학	지문근거 못 찾음.	(나)의 내용이해	모
8	8	생명과학	지문근거 못 찾음.	(가)의 내용으로 (나)의주장 반박	모
9	10	법	시간 부족.	내용이해	시
10	11	법	지문근거 못 찾음.	세부내용 추론	모
11	12	법	지문근거 못 찾음.	세부내용일치	찍

6. 전체보기 및 출력은 보고서를 미리 볼 수 있는 곳입니다.

① 보고서는 15~20페이지 정도 분량입니다.

